

**Agenzia del Territorio
CATASTO FABBRICATI
Ufficio Provinciale di
Milano**

Dichiarazione protocollo n. 000670207 del 04/08/2003

Planimetria di u.i.u. in Comune di Milano

Via Rogoredo

civ. SC

Identificativi Catastali:

Sezione:

Foglio: 616

Particella: 349

Subalterno: 887

Compilata da:

Colombo Silvano

Iscritto all'albo:

Geometri

Prov. Milano

N. 8465

Scheda n. 1

Scala 1:200

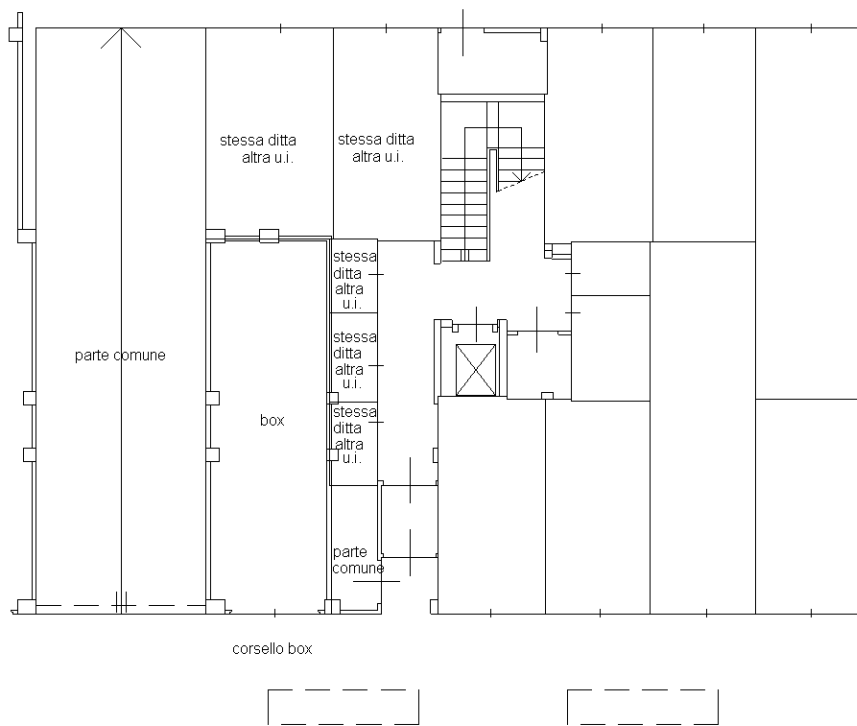

PIANO INTERRATO H= 3.10

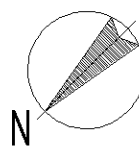

Ultima planimetria in atti



**Agenzia del Territorio
CATASTO FABBRICATI
Ufficio Provinciale di
Milano**

Dichiarazione protocollo n. MI0321167 del 13/05/2004

Planimetria di u.i.u. in Comune di Milano

Via Rogoredo

civ. SC

Identificativi Catastali:

Sezione:

Foglio: 616

Particella: 349

Subalterno: 922

Compilata da:

Colombo Silvano

Iscritto all'albo:

Geometri

Prov. Milano

N. 8465

Scheda n. 1

Scala 1:200

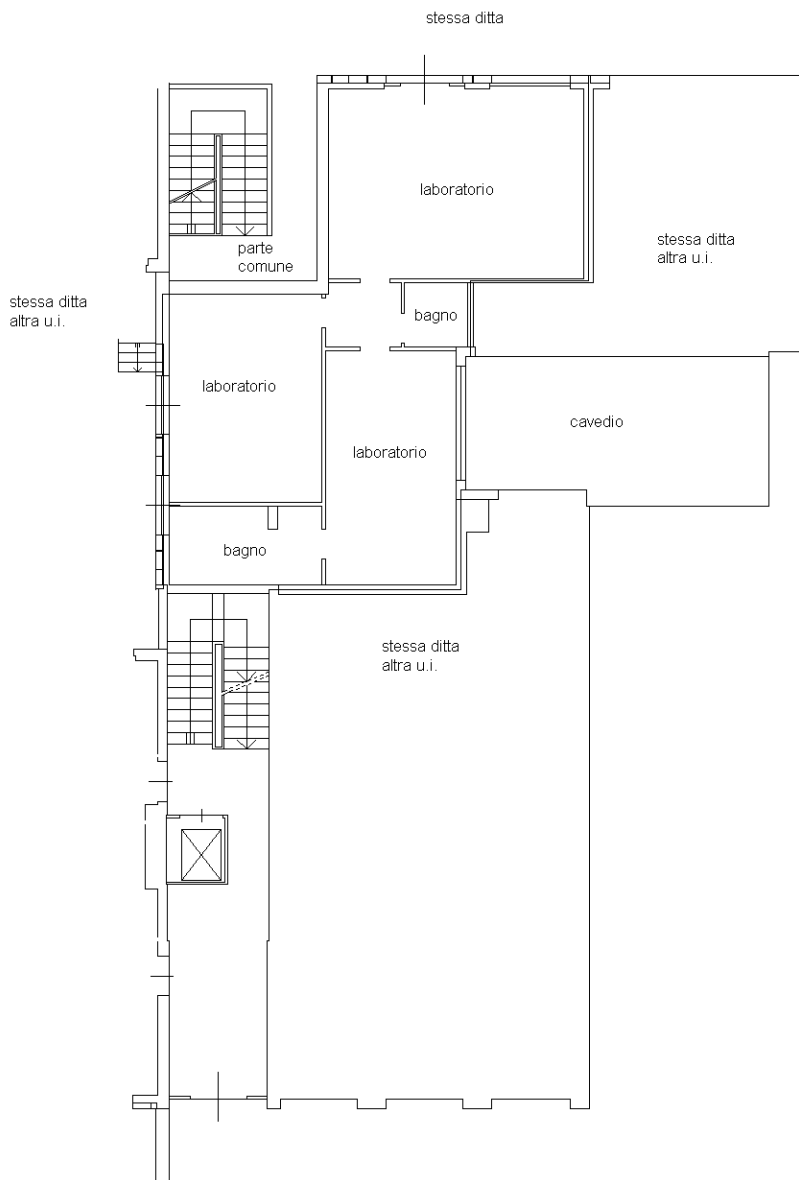

PIANO TERRA H = 300

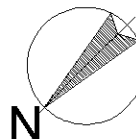

Ultima planimetria in atti

